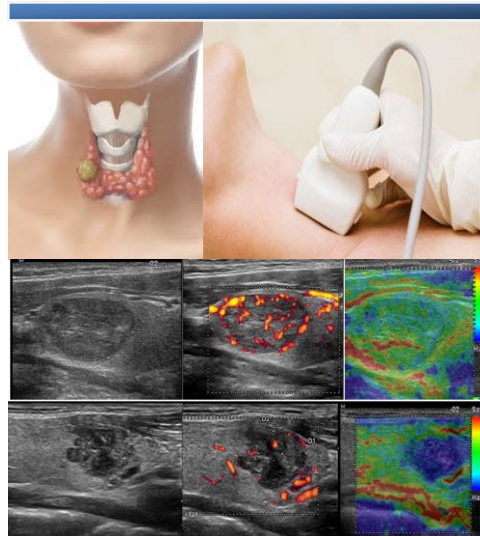

**Presidente:**

Prof. Marco Boscaro

**Responsabile scientifico:**Dr. Davide Nacamulli, Dirigente medico  
Azienda Ospedaliera di Padova**Iscrizione**Numero di discenti previsto: **8**Il costo dell'iscrizione è pari a  
**600,00 €** (comprensivo di pernottamento)  
**450,00 €** (senza pernottamento).La quota comprende:  
materiale didattico, coffee break, lunch,  
attestato di partecipazionePer effettuare l'iscrizione è necessario  
compilare l'apposita scheda nel sito  
[www.sabiwork.it](http://www.sabiwork.it).Il Pagamento va effettuato prima dell'inizio  
del corso con un bonifico bancario sul  
Conto corrente intestato a:  
SABI WORK SRL  
IBAN: IT 48 H 02008 12152 000101959623.  
Causale: Corso Ecografia Tiroidea +  
Cognome e Nome**Crediti ECM****In fase di definizione**Il corso è aperto a Medici Chirurghi  
discipline: Chirurgia Generale,  
Endocrinologia, Geriatria, Ginecologia e  
Ostetricia, Medicina Generale, Medicina  
Interna, Radiologia**Sedi**Palazzina ex Semeiotica Medica  
Via Ospedale Civile, 105 PadovaAmbulatori U.O.C. Endocrinologia piano  
rialzato Chiostro Ospedale Giustiniano**SEGRETERIA ORGANIZZATIVA E  
PROVIDER ECM (ID. 773)****sabi  
WORK**Via Ospedale Civile 33, Padova  
e-mail: [segreteria@sabiwork.it](mailto:segreteria@sabiwork.it)  
Tel. 049 7387069; Fax 049 7387061*Con il contributo incondizionato di:***SANOFI GENZYME** **HITACHI**  
Inspire the Next **BASI FONDAMENTALI  
DI ECOGRAFIA  
TIROIDEA****Seconda Edizione****Padova****03-05 Novembre 2016**

### Giovedì 3 Novembre 2016

- 08.30 Registrazione al corso  
08.45 Introduzione al corso  
*Prof. Marco Boscaro, Dr. Davide Nacamulli*  
09.00- **Principi di ecografia**  
*Dr. Davide Nacamulli*  
**Parametri di base nella valutazione della tiroide normale**  
*Dr. Davide Nacamulli*  
10.15 Coffee Break  
10.30 **La tireopatia autoimmune**  
*Dr.ssa Sara Watutantrige*  
10.50 **LEZIONE PRATICA**  
**Tireopatie autoimmuni**  
13.05 Lunch  
14.00 **LEZIONE PRATICA**  
**Tireopatie autoimmuni**  
15.30 Coffee Break  
15.45 **Il nodo tiroideo**  
**Criteri ecografici di valutazione**  
*Dr. Davide Nacamulli*  
**Indicazioni a eseguire FNAB**  
*Dr. Davide Nacamulli*  
**Linee guida 2015**  
*Dr.ssa Caterina Mian*  
17.45 Chiusura della giornata

### Venerdì 4 Novembre 2016

- 08.30 **LEZIONE PRATICA**  
**Gozzo uni/multi nodulare**  
**Struma colloide**  
**Nodo tiroideo isolato**  
**Applicazione dell'elastasonografia**  
13.00 Lunch  
14.30 **Interpretazione citologica**  
**LEZIONE INTERATTIVA**  
*Dr. Gianmaria Pennelli*  
*Dr.ssa Francesca Galuppini*  
14.50 **Allestimento dei preparati per analisi citologica e molecolare**  
**LEZIONE TEORICO/PRATICA**  
*Dr.ssa Rosalba Gatti*  
15.20 **Studio molecolare**  
*Dr.ssa Caterina Mian*  
15.50 Coffee Break  
16.05 **Iperparatiroidismo primario**  
*Dr.ssa Valentina Camozzi*  
16.25 **Studio ecografico delle paratiroidi**  
*Dr. Davide Nacamulli*  
16.45 **La tiroidectomia: cosa aspettarsi in un collo di un paziente sottoposto a intervento chirurgico.**  
*Prof. Maurizio Iacobone*  
17.05 **Casi clinici ecograficamente rilevanti**  
*Dr.ssa Sara Watutantrige*  
17.45 Chiusura della giornata

### Sabato 5 Novembre 2016

- 08.30 **LEZIONE PRATICA**  
**Studio delle paratiroidi**  
10.00 **LEZIONE PRATICA**  
**Valutazione del paziente sottoposto a intervento chirurgico per carcinoma tiroideo**  
12.30 Lunch  
14.00 **L'importanza del referto**  
*Dr. Davide Nacamulli*  
14.30 Questionario di valutazione