

SEDE DEL CORSO

Hotel Milano Scala
Via dell'Orso, 7 - 20121 Milano

MODALITÀ D'ISCRIZIONE

Il corso è gratuito e riservato a 40 Infermieri, Dietisti, Medici chirurghi specializzati in malattie metaboliche e diabetologia, medicina interna, endocrinologia

E' obbligatoria l'iscrizione on-line sul sito www.sabiwork.it

OBIETTIVO FORMATIVO TECNICO PROFESSIONALE

CONTENUTI TECNICO-PROFESSIONALI (CONOSCENZE E COMPETENZE) SPECIFICI DI CIASCUNA SPECIALIZZAZIONE E DI CIASCUNA ATTIVITÀ ULTRASPECIALISTICA. MALATTIE RARE (18)

CREDITI FORMATIVI ECM

In fase di definizione

Ai fini dell'acquisizione dei crediti formativi è **INDISPENSABILE**:

- Ritirare i materiali ECM e registrare sia l'entrata che l'uscita con la firma nel foglio delle presenze;
 - Rispondere correttamente ad almeno il 75% delle risposte al questionario di valutazione dell'apprendimento;
 - La presenza effettiva al 100% della durata complessiva dei lavori.
- Si prega di rispettare tale disposizione e di non chiedere deroghe.

RESPONSABILE SCIENTIFICO

Dr.ssa Olga Eugenia Disoteo

PROVIDER (ID. 773) E SEGRETERIA ORGANIZZATIVA

sabi
WORK

via Ospedale Civile 33, 35128 Padova
e-mail: segreteria@sabiwork.it
Tel. 049 7387069; Fax. 049 7387061

CON IL CONTRIBUTO INCONDIZIONATO DI



PART OF THE **Johnson-Johnson**
DIABETES SOLUTIONS COMPANIES

L'automonitoraggio glicemico nella quotidianità: lavoro e tempo libero

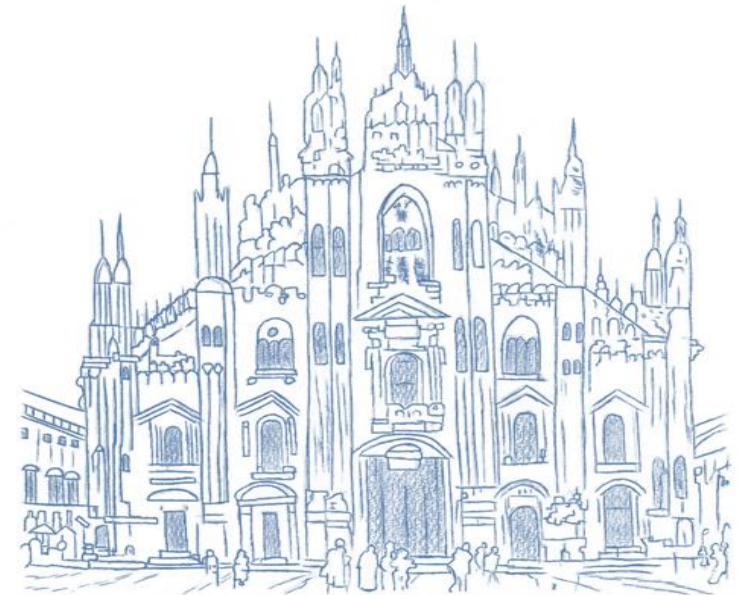

13 giugno 2015
Hotel Milano Scala

PROGRAMMA

9.15 **Apertura e presentazione del programma. Analisi delle criticità.**

9.30 **La diagnosi di diabete e l'impatto sul quotidiano**
Dr.ssa Disoteo

10.00 **Ruolo dell'automonitoraggio glicemico: dalle raccomandazioni alla vita reale**
Dr.ssa Pirali

10.30 Coffee break

10.45 **Autocontrollo e scelta dello strumento: cosa è realistico aspettarsi. La norma ISO 15197**
Dr. Amoresano

11.15 **Lavoro a piccoli gruppi: Gestire le obiezioni e la paura della malattia**
Rubino, Pessina, Dr. Marengo

12.15 **Presentazione dei lavori e analisi dei risultati**
Discenti e Docenti

12.45 Pranzo

13.45 **Diabete e lavoro: superare le difficoltà senza limitare le soddisfazioni.**
Dr. Marengo

14.30 **Diabete e tempo libero: la strada per l'autonomia. Verso nuove esperienze.**
Dr.ssa Disoteo

15.15 **Lavoro a piccoli gruppi: Come gestire l'automonitoraggio sul lavoro e durante il tempo libero.**
Rubino, Pessina, Dr.ssa Disoteo

16.30 **Presentazione dei lavori e analisi dei risultati**
Docenti e Discenti

17.00 **Take home messages e chiusura evento**
Dr.ssa Pirali, Dr.ssa Disoteo, Dr. Marengo

17.30 Test di valutazione ECM

RELATORI

Lucio Amoresano

Olga Eugenia Disoteo

Paolo Marengo

Barbara Pirali

Fiorenza Pessina

Giuseppa Rubino